

Aprile

13 - 14	Villareggia	FESTA DI PRIMAVERA
21	Rovasenda	TRATTORI, SAPORI... SAPERI
26 - 28	Cigliano	AGRICIGLIANO
27 - 28	Collobiano	SAGRA DI SAN GIORGIO
28	Caresana	788 ^A CORSA DEI BUOI

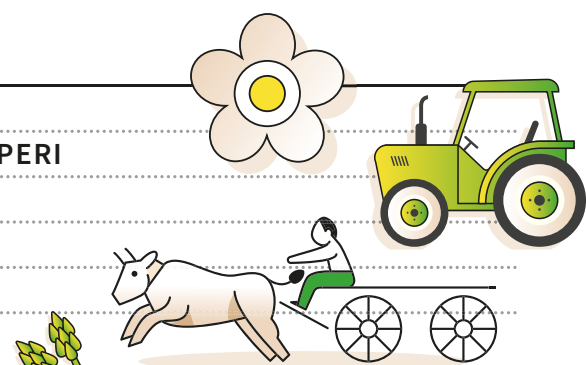

Maggio

4	Arborio	CENA DEGLI ASPARAGI
5	Formigliana	SAGRA DI SAN VITTORE
5	Rive	MERCATINO DI PRIMAVERA
10 - 12	Santhià	FIERA PRIMAVERA
12	Asigliano V.se	588 ^A CORSA DEI BUOI
19	Ghislarengo	PRANZO PAELLA
24 - 25	Pezzana	FESTA DELLA BIRRA
24 - 26	Rovasenda	SAGRA DELL'ASSUNTA
30/05 - 2/06	Crescentino	SAGRA DI SAN CRESCENTINO
31/05 - 2/06	Balzola	BALZOLA IN FESTA

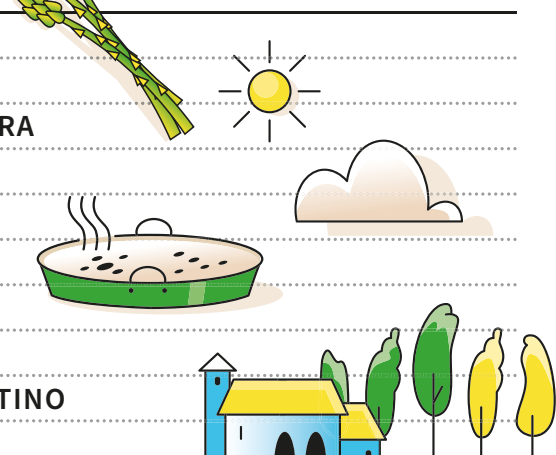

Giugno

1	Ronsecco	FESTA DELL'AMICIZIA
7 - 8	Prarolo	SAGRA DELLO STINCO
7 - 9	Caresanablot	42 ^A SAGRA DELLA PANISSA
8 - 9	Livorno Ferraris	PESCIOLATA
8 - 16	Bianzè	PALIO D'LA FOSA
13 - 16	Moncrivello	SAGRA DEL MIRTILLO
14 - 16	Lenta	SAGRA DI SANT'OLIMPIO
15 - 16	S. Germano V.se	FESTA DELLA BIRRA
20 - 22	Santhià	SAGRA DI SAN LUIGI
20 - 23	Alice Castello	SAGRA DI SAN LUIGI
21 - 23	Trino	ROBELLA IN FESTA
22 - 23	Morano sul Po	SAGRA DELLA PANISSA
28 - 29	Pertengo	PERTENGO SOTTO LE STELLE
28/06 - 1/07	Desana	SAGRA DI SAN PIETRO
28 - 29	Fontanetto Po	FESTA DELLA MUSICA



Luglio

5 - 7 e 12 - 14	Borgo d'Ale	SAGRA DELLE PESCHE
5 - 9	Tronzano V.se	SAGRA DI SANTI PIETRO E PAOLO
12 - 15	Crova	SAGRA DI SANTI PIETRO E PAOLO <i>Sagra del maialino</i>
19 - 22	Olcenengo	SAGRA DI SAN QUIRICO E GIULITTA
19 - 22	Tricerro	SAGRA DELLA LUMACA
20 - 21	Carisio	FESTA D'ESTATE
20 - 21	Villanova M.to	SAGRA MADONNA DEL CARMELO
20 - 22	Greggio	SAGRA LA TRE GIORNI DI GREGGIO
26 - 28	Maglione	55 ^A SAGRA DELLE PESCHE
26 - 28	Quinto V.se	SAGRA DEI SS. NAZARIO E CELSO
26 - 28	S. Giacomo V.se	32 ^A SAGRA DELLA SPALLA
26 - 29	S. Germano V.se	SAGRA DI SAN GERMANO D'AUXERRE
26 - 30	Bianzè	SAGRA DI SANT'EUSEBIO
28	Asigliano V.se	SAGRA DEL BACCANALE D'ESTATE

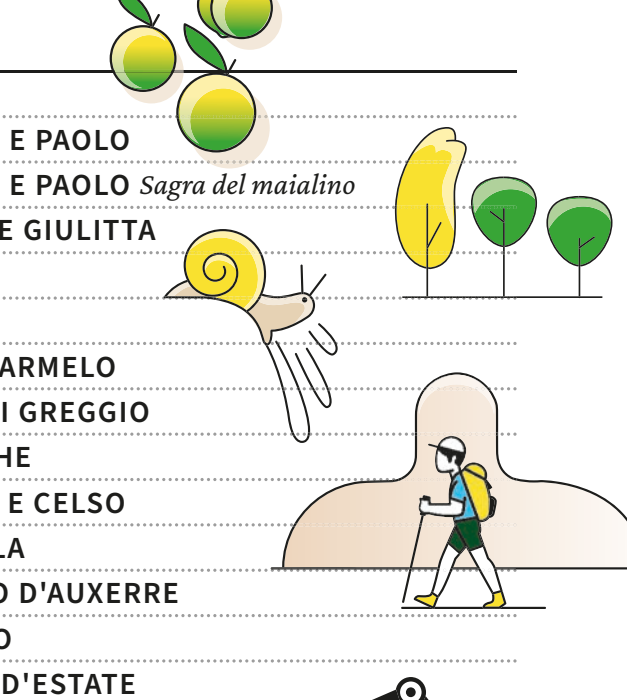

Agosto

1 - 4	Pezzana	SAGRA DI SANT'EUSEBIO
1 - 6	Costanzana	SAGRA D'LA MUNDINA
2 - 6	Moncrivello	SAGRA DI SANT'EUSEBIO
3 - 5	Arborio	SAGRA DI SAN MARTINO
9 - 13	Ronsecco	SAGRA DI SAN LORENZO
14 - 18	Stroppiana	37 ^A SAGRA DEL LAPAGIUN
15	Borgo Vercelli	SAGRA DI BEATA VERGINE ASSUNTA
15	Albano V.se	SAGRA DELL'ASSUNTA
15 - 17	Rive	SAGRA DELL'ASSUNTA - <i>Al dì d'la Festa</i>
16 - 17	Balzola	SAGRA DI SAN ROCCO - <i>Al dì d'la Festa</i>
16 - 20	Saluggia	SAGRA DI SANT'ANTONINO
23 - 26	Pertengo	PERTENGO IN PIAZZA
23 - 26	Villata	SAGRA "16 ^A DÌ D'LA FESTA"
23 - 27	Livorno Ferraris	SAGRA DI SAN LORENZO
23 - 27	Trino	SAGRA DI SAN BARTOLOMEO
30/08 - 2/09	Balocco	SAGRA FESTA DI FINE ESTATE
30/08 - 2/09	Caresana	SAGRA DEL BOLLITO E DELLA PORCHETTA
30/08 - 2/09	Fontanetto Po	SAGRA DI SAN BONONIO
30/08 - 2/09	Ghislarengo	SAGRA DI SAN FELICE
30/08 - 8/09	Crescentino	SETTEMBRE PRAIETTESE
31/08 - 2/09	Lignana	SAGRA DI SAN GERMANO



Settembre

1	Palazzolo V.se	SAGRA DI SAN CAIO
1 e 5 - 10	Cigliano	SAGRA DI SANT'EMILIANO
5 - 8	Villanova M.to	BATUMA 'L RIS IN PIASSA
6 - 8	Morano sul Po	SAGRA DI SAN GIOVANNI BATTISTA
6 - 8	Prarolo	SAGRA DELL'ASINO
8	Albano V.se	PROCESSIONE DEL GUADO
13 - 16	Maglione	SAGRA DI SAN MAURIZIO
15	Borgo Vercelli	SAGRA DI SANTA CATERINA
20 - 22	Alice Castello	FESTA DELLA BIRRA
27 - 29	Borgo d'Ale	SAGRA DI SAN MICHELE

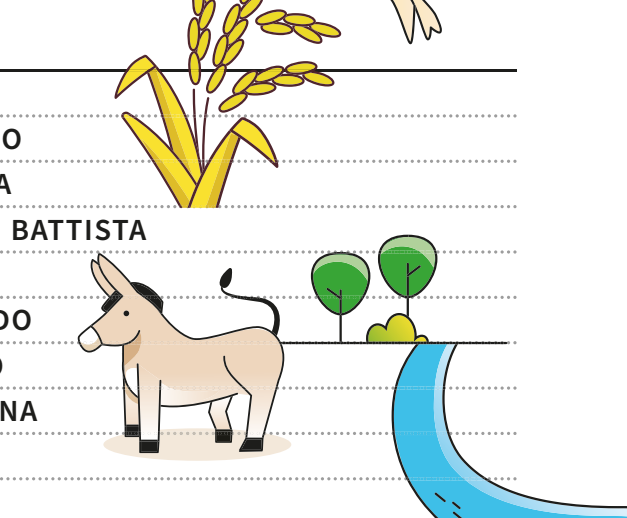

Ottobre

18 - 20	Saluggia	SAGRA DEL FAGIOLO DI SALUGGIA
20	Quinto V.se	MERCATINO DELLA NONNA



Novembre

3 - 17	Villareggia	SAGRA DI SAN MARTINO
9 - 10	Tronzano V.se	4 ^A FIERA DI SAN MARTINO E 37 ^A CASTAGNATA ALPINA
16 - 17	Casanova Elvo	SAGRA DI SAN MARTINO

